

2023年8月23日

2023年度後期

固形エンドタブ溶接技能者技量検定

(新規・更新) 試験のご案内

全国 M グレード部会連絡協議会では、固形エンドタブ溶接技能者検定(新規・更新)試験を下記のとおり実施します。

現在資格を有し、有効期限が 2023 年 12 月 31 日の保持者、またこれから新規に受験する方は、座学講習がありますので 1 部でお申し込みください。

記

1. 開催日時 2023年10月28日(土曜日)
受付 1部 8:30～ 2部 9:30～
開始 1部 9:00～ 2部 10:30～
2. 開催場所 ポリテクセンター千葉
ポリテクセンター千葉 (jeed.go.jp)
千葉市稲毛区六方町 274 番地
電 話 : 043-422-4622
3. 申込方法 ①受験申請書(兼)受験票に所定事項記入の上
千葉県組合へ FAX にて受付
FAX : 043 (301) 6533
②受験申請書(兼)受験票(①で FAX した原本)を
(後日合格者に必要となる書類の為) 郵送にて
千葉県組合へ送付
〒260-0045 千葉市中央区弁天 1-21-3 石橋弁天ビル
4. 申込期限 2023年10月6日(金曜日) 必着
5. 受験料(免許証代を含む)
 - ・全構協構成員
35,000円
 - ・組合員外
45,000円

6. 振込先 千葉銀行 千葉駅前支店（普）N0、3634890
口座名 きょうどうくみあいちばけんてつこうぎょうかい 協同組合千葉県鐵骨工業会
（2023年10月10日（火）までにお振込下さい）

7. 試験要領 詳細は協同組合千葉県鐵骨工業会のホームページで確認して下さい。
(E-mail:chifab-kumiai@msd.biglobe.ne.jp) 資格・技術

8. 試験 受験会場から試験体を指定の試験場に送付して、規定の試験を行い合否の判定後申請者宛てに通知いたします。

9. 当日各自用意するもの

- ・ 受験票 受験日1週間前までに、「受験申請書件受験票」に受験番号を記載しFAXにて返信しますので、受験票として当日ご持参ください。
- ・ 作業着（受付終了後に着替えて下さい）
- ・ 筆記用具
- ・ JIS 検定証明書 SA-2F 又は 3F、SN-2F 又は 3F
（本人証明のため必携）
- ・ 通常の JIS 検定試験受験時に持参するもの
- ・ 溶接用防具一式
ヘルメット、面、防塵メガネ、手袋、前掛け、足カバー、
チップングハンマー、その他 各自必要なもの

※溶材（ワイヤー）はこちらで用意いたします。

10. 問合せ先

「実施団体」	全国 M グレード部会連絡協議会 会長 堀川 勝 〒260-0045 千葉市中央区弁天 1-21-3 石橋弁天ビル (協同組合千葉県鐵骨工業会 事務局内) TEL 043(301)6522 FAX 043(301)6533 E-mail:chifab-kumiai@msd.biglobe.ne.jp
--------	--

固形エンドタブ技能検定 受験申請書 兼 受験票

受付番号	
受験会場	千葉:ポリテクセンター千葉
申請年月日	2023年 月 日

試験日 10/28

写真貼付(*注1)

脱帽・正面上三半身
最近6ヶ月以内撮影
カラー
(全面のり付)

たて3cm×よこ2.5cm

受験番号	受験種別	証明書番号(*注2) 現在有効期限
	新規(1部9:00・2部10:30) 更新(1部9:00・2部10:30) ※1部・2部どちらかを選択	年 月 日

※氏名は大きな字で正確に記入してください。

フリガナ		
受験者 氏名	(氏)	(名)
受験者 携帯TEL		受験日当日の緊急連絡先

生年月日 (西暦)					年		月			日
--------------	--	--	--	--	---	--	---	--	--	---

所有資格	SA-2F/ 3F または SN-2F/3F					年			月
	有効期限(西暦)								

勤務先										
勤務先住所	〒									
	TEL					FAX				
担当者名										
所属組合等	栃木 ・ 群馬 ・ 千葉 ・ 東京 ・ 神奈川 ・ 長野 ・ その他(一般)									

新規・更新 受験料	組合員 35,000円 一般 45,000円	再試験 受験料 (*注3)	組合員 17,500円 一般 22,500円
振込(予定)日 (*注4)	年 月 日		

注1. 受験の際の本人確認・合格後の証明書用の写真となります。「カラー、脱帽、正面6ヶ月以内撮影」をのり付けして下さい。

注2. 更新試験受験者は記載して下さい。 注3. 前回の試験で不合格、再受験する方の受験料。

注4. 会社で複数名受験する場合は、まとめて合計金額をお振込み下さい。

☆ 受験日1週間前までに、受験番号を記載し、FAXにて返信します。本紙を受験票として当日ご持参下さい。

「固形エンドタブ技能検定」は、溶接技能者に対して溶接部の始末端の施工の重要性を座学で、また実際に固形タブの技量試験を実施し、試験判定を行い、固形エンドタブ技量を有する溶接技能者であるかどうかの証明を行います。技量認定試験の実施に際して、独自に「固形エンドタブ溶接技能者技量検定試験要領」「同工場溶接試験基準」「同工場試験運用規程」「同工場溶接試験判定基準」を定め公正さを担保しています。試験は板厚 22mm と 19mm の SN400B 材を使用し、裏当て金有の異幅の板のレ形突合せ溶接で行います。判定は第三者による外観検査、超音波探傷検査、端部のマクロ試験を実施し、厳格な総合判定を行い、合格者には有効期限 3 年間の顔写真入りの資格証が交付されます。

【試験の流れ】



①座学



②試験前の説明



③刻印



④仮組立て



⑤実技



⑥外観検査



⑦非破壊検査



⑧総合判定

【合否判定】

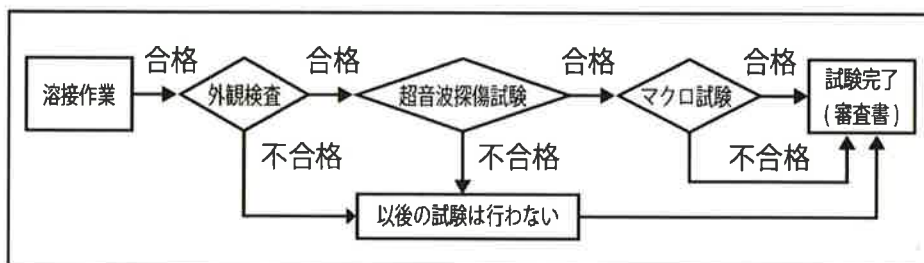

【お問合せ】

協同組合千葉県鉄骨工業会

千葉県千葉市中央区弁天 1-21-3 石橋弁天ビル 2F

TEL 034-301-6522

FAX 034-301-6533

E-Mail chifab-kumiai@msd.biglobe.ne.jp